MAPA DE ROTA DE TRANSPORTE ESCOLAR

GOVERNO DO ESTADO DO ESPÍRITO SANTO
Secretaria da Educação

Responsável Giselly Rezende Vieira Data: 12/06/2025

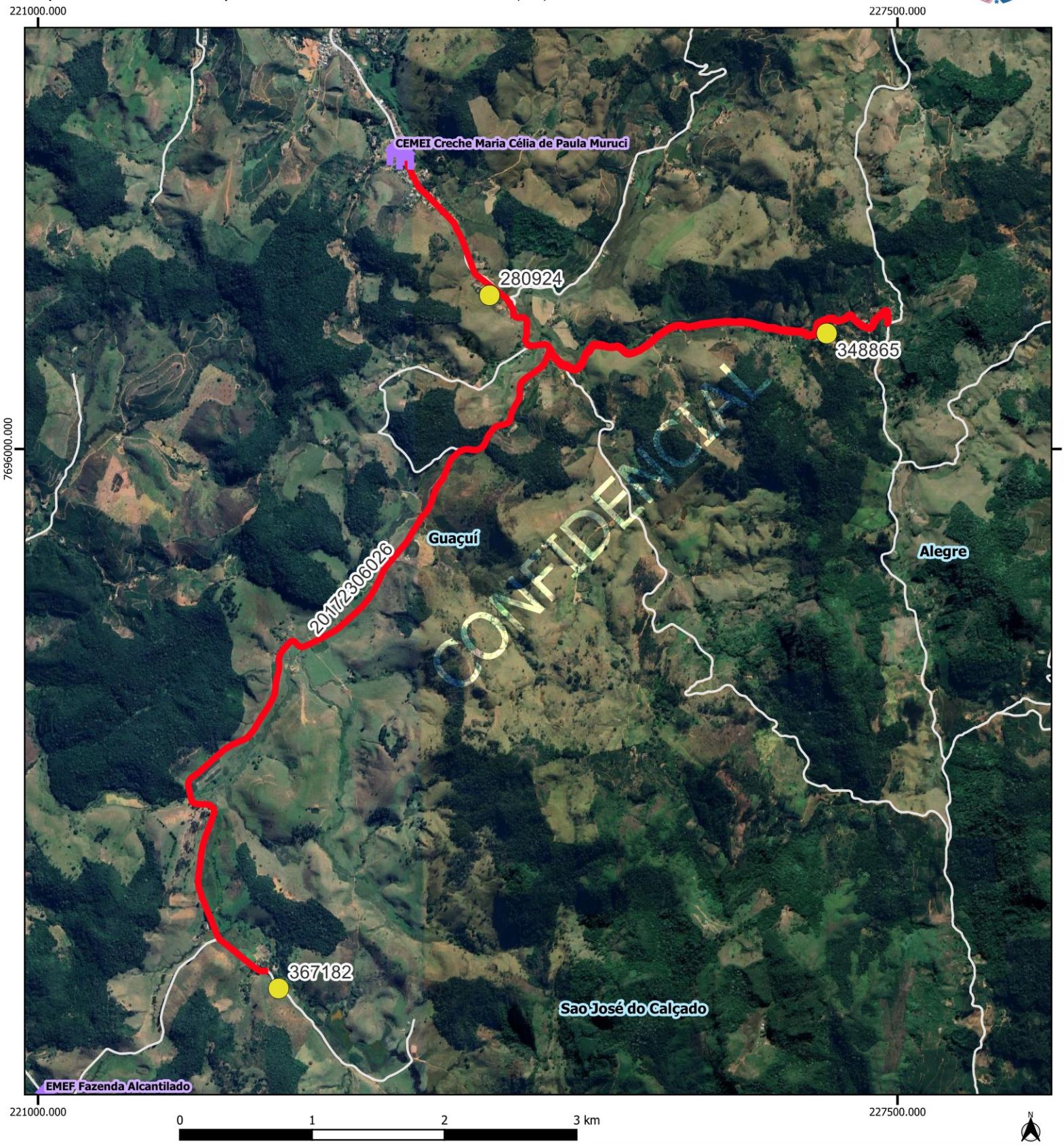

Legenda

Escolas

Municipal

alunos_estaduais

rotas_sedu [84]

Estradas_Vicinais

Google Satellite

Limite_Municipal_2018

GUACUI				
Escola: EEEFM ANTONIO CARNEIRO RIBEIRO				
Código	20172306026	Tipo: CO	Turno: M	
Alunos:	Estado:4	Município: 0	Total: 4	Máximo* 4
Quilometragem Ida: 14.7	Volta: 14.7	Ap*: 14.7	Total*: 44.09	
Versão: 21	Horários	Entrada:	Saída:	

Projeção Universal Transversa de Mercator / Origem da quilometragem no Equador e Meridiano Central acrescidas as constantes 10.000 km e 500 km respectivamente / Datum:

Nome do roteiro

CONEXÃO - FAZENDA BARRO BRANCO X IGREJINHA (TR 20172306040) X AREIA BRANCA X IGREJINHA (TR 20172306040)